

VALLE DE PETALUMA

Agencia de Sustentabilidad de Agua Subterránea



La Ley de Gestión Sustentable del Agua Subterránea (SGMA por sus siglas en inglés) requiere que algunas cuencas de agua subterránea en California formen agencias públicas para manejar el agua subterránea, desarrollar un plan de gestión de agua subterránea y cumplir con los requisitos de sustentabilidad del agua subterránea.

El primer requisito importante de SGMA, la formación de agencias de sustentabilidad del agua subterránea (GSA por su siglas en inglés), se completó antes de la fecha límite del 30 de junio de 2017. En el condado de Sonoma, las agencias locales se pusieron de acuerdo con los interesados en la cuenca y el público y desarrollaron un consenso sobre la mejor manera de formar GSA para cumplir con este plazo.

Cada una de las cuencas de aguas subterráneas del condado de Sonoma afectadas inmediatamente por SGMA - Valle de Petaluma, Valle de Sonoma y Llanura de Santa Rosa - tiene su propia GSA, y las tres cuencas están comprometidas a coordinar las actividades y la gestión para maximizar la eficiencia y reducir los costos.

En la cuenca del **Valle de Petaluma**, la GSA cubrirá la subcuenca de agua subterránea del Valle de Petaluma designada en el Boletín 118 del Departamento de Recursos de Agua de California (ver mapa).

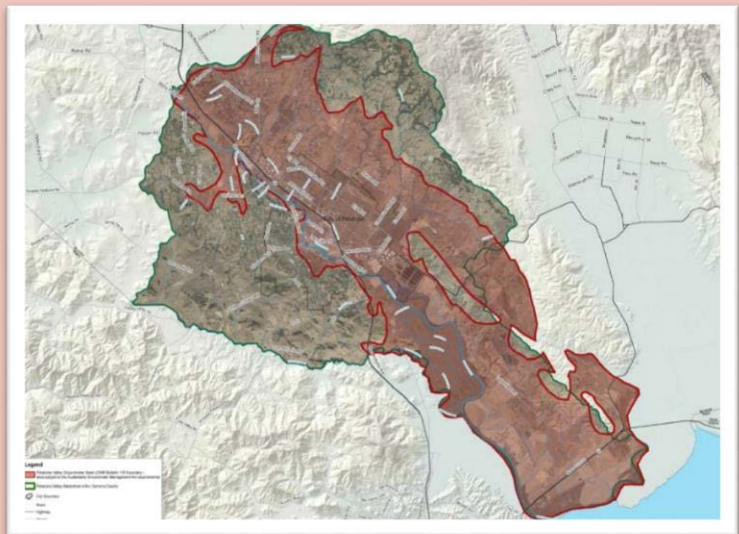

GSA es una agencia autofinanciada. Todas las agencias miembro de GSA contribuyeron con el financiamiento inicial para las operaciones de GSA hasta que GSA desarrolle su estructura de financiamiento. GSA está buscando subsidios para ayudar a compensar los costos locales asociados con la implementación de SGMA. La Junta Directiva de GSA podrá evaluar tarifas consistentes con las leyes existentes para las agencias públicas.

Para ahorrar costos, la GSA tiene contratos con otras organizaciones para el apoyo del personal. La Gerente de los Asuntos de la Comunidad y del Gobierno a la Agencia del Agua del Condado de Sonoma (SCWA, por sus siglas en inglés), Ann DuBay (ann.dubay@scwa.ca.gov), se desempeña como administrador, supervisando las operaciones diarias. SCWA también brinda servicios técnicos (jay.jasperse@scwa.ca.gov), escritura de subsidios y la divulgación para la GSA (ann.dubay@scwa.ca.gov).

Junta Directiva

Agencias miembros: Ciudad de Petaluma, Distrito de Agua del Norte de la Bahía, Condado de Sonoma, Agencia del Agua del Condado de Sonoma

Votando

- Un director = un voto
- Mayoría simple para negocios de rutina
- Supermayoría (dos tercios) para decisiones importantes (por ejemplo, presupuesto anual, regulaciones)
- Voto unánime para las evaluaciones financieras de las agencias miembro

Los requisitos de votación de la mayoría calificada están destinados a **generar consenso** dentro de la junta directiva y entre los usuarios de aguas subterráneas, creando **incentivos** para unirse y resolver problemas a fin de cumplir con los objetivos de sostenibilidad. Estas disposiciones de votación reconocen que los intereses de la cuenca son variados y deben construir la unanimidad para avanzar en las medidas y lograr la sostenibilidad.

El Consejo de Administración de GSA se reúne a las 4 p.m. el cuarto jueves de cada dos meses en la sala de juntas del Distrito de Agua del Valley of the Moon. Visite <http://petalumavalleygroundwater.org/meetings/> para obtener más detalles.

Junta Directiva del Valle de Petaluma GSA

David Rabbitt, Chairman	County of Sonoma
Bruce Abelli-Amen, Vice-Chairman	Sonoma RCD
Susan Gorin, Director	Water Agency
Mike Healy, Director	City of Petaluma
Carolyn Wasem, Director	North Bay Water District
James Gore, Alternate	County and Water Agency
Jennifer Kuszmar, Alternate	Sonoma RCD
Dan St. John, Alternate	City of Petaluma
Mike Sangiacomo, Alternate	North Bay Water District

La Comisión Consultiva

Un comité asesor que representa los **diversos intereses de las partes interesadas** proporciona aportaciones y recomendaciones a la Junta Directiva. La intención del cuerpo es proporcionar la **perspectiva de la comunidad** y la participación en el GSA.

Cada agencia miembro de GSA designa a un miembro del comité. Además, la GSA designa a seis miembros para representar los intereses de las partes interesadas definidas por la SGMA: agricultura, propietarios de viviendas rurales, medio ambiente, la comunidad empresarial y la comunidad en general.

Los miembros designados se enumeran a la derecha.

Petaluma Valley GSA Advisory Committee

Heidi Bauer	City of Petaluma
Gary Mickelson	County of Sonoma
Martha Murphy	Sonoma County Water Agency
Lindsey Strain	Sonoma RCD
Eugene Camozzi	North Bay Water District
John Shribbs	Environmental interests
Clayton Engstrom	Rural residential well-owners
Andy Rodgers	Business community interests
Drew Buechley	Agricultural interests
Scott Tweten	At-large community interests